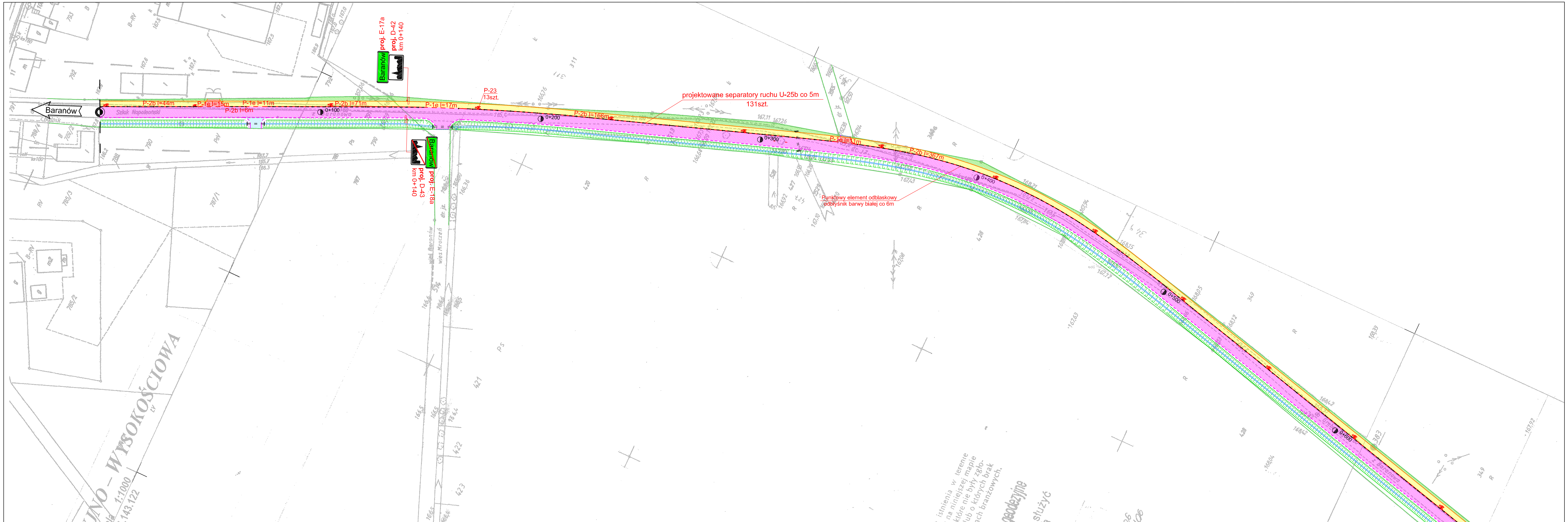

PROJ. OZNAKOWANIE PIONOWE	SZT.	PROJ. OZNAKOWANIE PIONOWE	SZT.	PROJ. OZNAKOWANIE POZIOME	m²	PROJ. OZNAKOWANIE POZIOME	m²	PROJ. URZĄDZENIA BEZP. RUCHU	
A-ZNAKI OSTRZEGAWCZE	0	E-ZNAKI KIERUNKU I MIEJSCOWOŚCI	2	LINIIE KRAWĘDZIOWE 12cm	-	ZNAKI POPRZECZNE	3,00	SŁUPKI PROWADZĄCE U-1a	-
B-ZNAKI ZAKAZU	0	F-ZNAKI UZUPEŁNIAJĄCE	0	LINIIE KRAWĘDZIOWE 24cm	-	STRZAŁKI	-	TABLICE PROWADZĄCE	-
C-ZNAKI NAKAZU	0	T-TABLICZKI DO ZNAKÓW	0	LINIE SEGREGACYJNE 12cm	-	ZNAKI UZUPEŁNIAJĄCE	-	SEPARATORY RUCHU U-25b	131szt.
D-ZNAKI INFORMACYJNE	2	**RAZEM ZNAKI PIONOWE**	**4**	LINIE SEGREGACYJNE 24cm	163,44	**RAZEM ZNAKI POZIOME**	**166,44**	PEO	10szt.

LEGENDA

ist. A-7 - znaki pionowe istniejące

proj. A-7 - znaki pionowe projektowane

ist. P-1e - znaki poziome istniejące

P-1e l=8m - znaki poziome projektowane

Przedsiębiorstwo Robót Inżynieryjnych
Zakład Usług Projektowo-Konsultingowych
Okrzyce 7 63 - 630 Rychtal
tel. 0 501 592 890, 0 509 872 050 tel/fax 0-62 78 16 701

Temat

Przebudowa drogi gminnej relacji Baranów - Grębanin

Inwestor

Gmina Baranów
ul. Rynek 21
63-604 Baranów

Rysunek

PROJEKT DOCELOWEJ ORGANIZACJI RUCHU

Stanowisko	Imię i Nazwisko	Podpis	Data oprac. 09. 2009r.
Projektant	inż. Natalia Zataj		Skala 1:500
Sprawdzający	mgr inż. Joanna Małecka		Rys. nr **2.1**