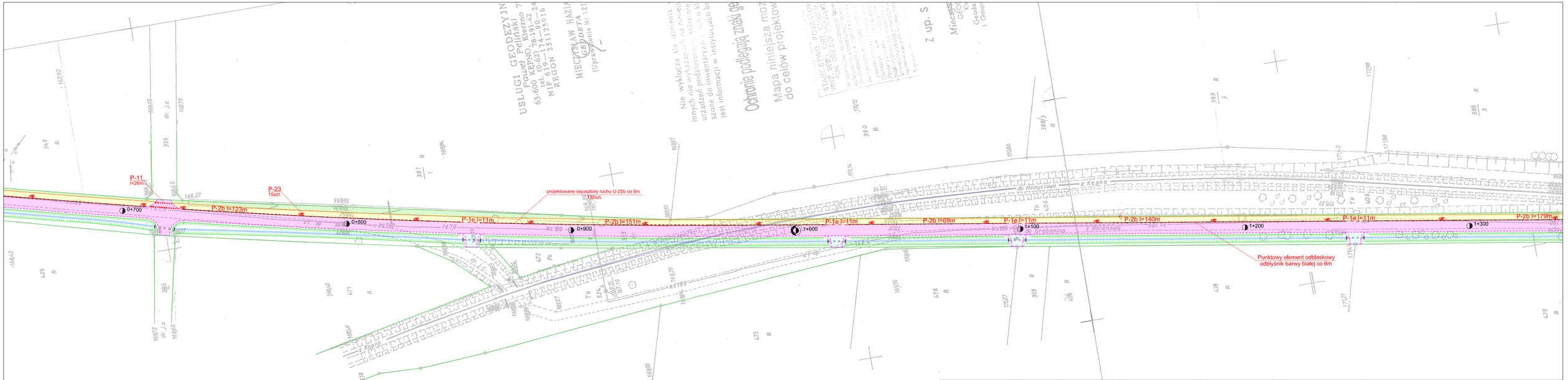

PROJ. OZNAKOWANIE PIONOWE	SZT.	PROJ. OZNAKOWANIE PIONOWE	SZT.
A-ZNAKI OSTRZEGAWCZE	0	E-ZNAKI KIERUNKU I MIEJSCOWOŚCI	0
B-ZNAKI ZAKAZU	0	F-ZNAKI UZUPEŁNIAJĄCE	0
C-ZNAKI NAKAZU	0	T-TABLICZKI DO ZNAKÓW	0
D-ZNAKI INFORMACYJNE	0	**RAZEM ZNAKI PIONOWE**	**0**

PROJ. OZNAKOWANIE POZIOME	m^2	PROJ. OZNAKOWANIE POZIOME	m^2
LINIIE KRAWĘDZIOWE 12cm	-	ZNAKI POPRZECZNE	15,00
LINIIE KRAWĘDZIOWE 24cm	-	STRZAŁKI	-
LINIE SEGREGACYJNE 12cm	-	ZNAKI UZUPEŁNIAJĄCE	-
LINIE SEGREGACYJNE 24cm	164,16	**RAZEM ZNAKI POZIOME**	**179,46**

PROJ. URZĄDZENIA BEZP. RUCHU	
PRÓG ZWALNIAJĄCY U-16d	1szt.
TABLICE PROWADZĄCE	-
SEPARATORY RUCHU U-25b	132szt.
PEO	120szt.

LEGENDA

Ht. A-7 - znaki pionowe istniejące

proj. A-7 - znaki pionowe projektowane

Ht. P-1e - znaki poziome istniejące

P-1e l=8m - znaki poziome projektowane

Przedsiębiorstwo Robót Inżynieryjnych
Zakład Usług Projektowo-Konsultingowych
Okrzyce 7 63 - 630 Rychtal
tel. 0 501 592 890, 0 509 872 050 telfax 0-62 78 16 701

Temat	Inwestor	Rysunek
Przebudowa drogi gminnej relacji Baranów - Grębanin	**Gmina Baranów** ul. Rynek 21 63-604 Baranów	**PROJEKT DOCELOWEJ ORGANIZACJI RUCHU**

Stanowisko	Imię i Nazwisko	Podpis	Data opracowania: 09. 2009r.
Projektant	inż. Natalia Zataj		Skala 1:500
Sprawdzający	mgr inż. Joanna Małecka		Rys. nr **2.2**