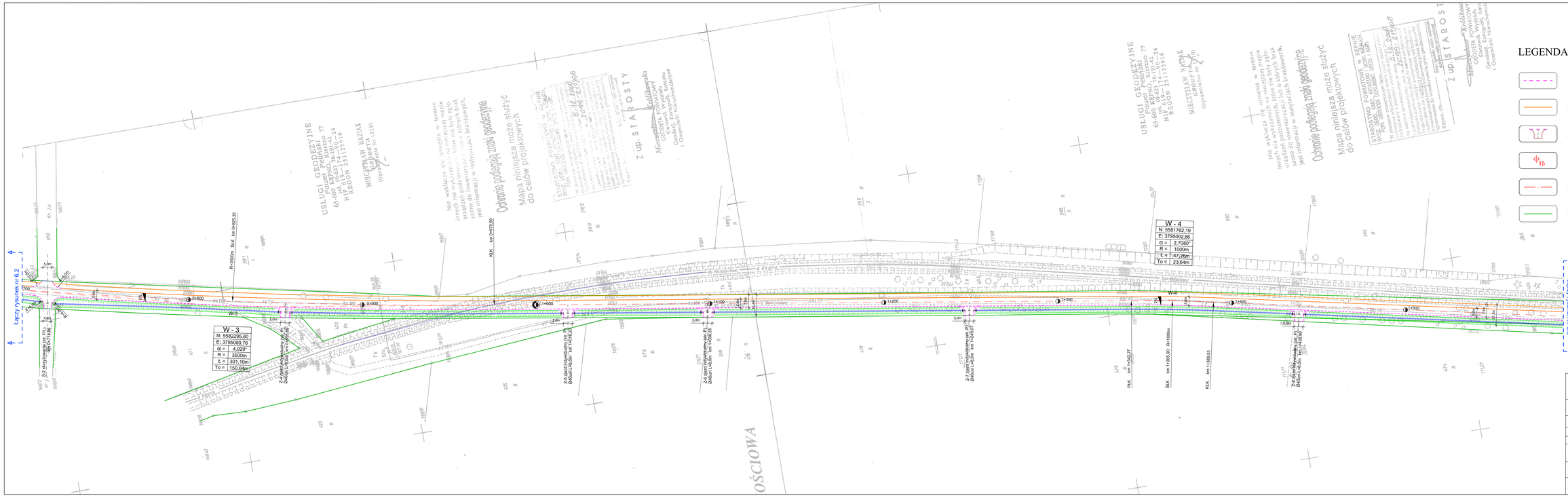

LEGENDA

- projektowana krawędź jezdni
- projektowane obrzeże betonowe 8x30cm
- projektowane zjazdy drogowe
- numery punktów
- projektowana oś drogi
- istniejąca granica pasa drogowego

	Przedsiębiorstwo Robót Inżynieryjnych Zakład Usług Projektowo-Konsultingowych ul. Pogodna 6/27 63 - 600 Kępno tel. 0-501 582 890 faks/ 0-62 78 21 767		
Temat	**Projekt przebudowy drogi gminnej relacji Baranów - Grębanin**		
Inwestor	Gmina Baranów ul. Rynek 21, 63-604 Baranów		
Rysunek	**SCHEMAT TRASOWANIA PUNKTÓW GŁÓWNYCH**		
Branża	**DROGOWA**		
Rys. nr **6.2**	Projektant	mgr inż. Sławomir Suski WI/0Ka/7131-3892	
Skala 1:1000	Asystenci Projektanta	mgr inż. Joanna Małecka	
		mgr inż. Jacek Małecki	
		mgr inż. Sylwester Kołliński	
Data opracowania 12.2006r.	Sprawdzający	inż. Mariusz Wałczak nr upr. KUP/0048/POOD/06	